



# MUNICIPIUL SIGHIȘOARA

## CONSILIUL LOCAL

545400 SIGHIȘOARA

Str. Muzeului nr. 7, Tel./Fax 0265 – 771278

### HOTĂRÂREA NR. 108

din 27 mai 2021

privind modificarea organigramei și a statului de funcții  
ale Spitalului Municipal Sighișoara

Consiliul Local al Municipiului Sighișoara, întrunit în ședință ordinară,

Luând act de proiectul de hotărâre, înregistrat cu nr. 13.710/13.05.2021 și la Consiliul Local Sighișoara cu nr. 14.615/21.05.2021, de referatul de aprobare, înregistrat cu nr. 13.709/13.05.2021, al Primarului municipiului, în calitate de inițiator, calitate conferită de prevederile art. 136 alin. (1), coroborate cu cele ale art. 211 din Ordonanța de Urgență a Guvernului nr. 57/2019 privind Codul administrativ, cu modificările și completările ulterioare;

Având în vedere Hotărârea Consiliului Local Sighișoara nr. 113/31.05.2018 privind modificarea organigramei și a statului de funcții ale Spitalului Municipal Sighișoara;

Având în vedere Hotărârea Consiliului Local Sighișoara nr. 53/26.03.2020 privind modificarea statului de funcții al Spitalului Municipal Sighișoara;

Având în vedere prevederile Legii nr. 95/2006 privind reforma în domeniul sănătății, republicată, cu modificările și completările ulterioare, ale Ordinului ministrului sănătății nr. 1.224/2010 privind aprobarea normativelor de personal pentru asistența medicală spitalicească, precum și pentru modificarea și completarea Ordinului ministrului sănătății publice nr. 1.778/2006 privind aprobarea normativelor de personal, ale Ordinului ministrului sănătății nr. 1.706/2007 privind conducerea și organizarea unităților și compartimentelor de primire a urgențelor, cu modificările și completările ulterioare, ale Ordinului ministrului sănătății nr. 1.500/2009 privind aprobarea Regulamentului de organizare și funcționare a secțiilor și compartimentelor de anestezie și terapie intensivă din unitățile sanitare, cu modificările și completările ulterioare, ale Ordinului ministrului sănătății nr. 375/2006 privind înființarea, organizarea și funcționarea centrelor de sănătate mintală, cu modificările și completările ulterioare, ale Ordinului ministrului sănătății nr. 1.101/2016 privind aprobarea Normelor de supraveghere, prevenire și limitare a infecțiilor asociate asistenței medicale în unitățile sanitare, ale Hotărârii Guvernului nr. 56/2009 pentru aprobarea Normelor metodologice de aplicare a Ordonanței de Urgență a Guvernului nr. 162/2008 privind transferul ansamblului de atribuții și competențe exercitate de Ministerul Sănătății către autoritățile administrației publice locale, cu modificările și completările ulterioare, ale Ordinului ministrului afacerilor interne nr. 75/2019 pentru aprobarea Criteriilor de performanță privind constituirea, încadrarea și dotarea serviciilor voluntare și a serviciilor private pentru situații de urgență și ale Regulamentului nr. 679/2016 privind protecția persoanelor fizice în ceea ce privește prelucrarea datelor cu caracter personal și privind libera circulație a acestor date și de abrogare a Directivei 95/46/CE privind protecția datelor, ale Legii nr. 55/2020 privind unele măsuri pentru prevenirea și combaterea efectelor pandemiei de COVID-19, cu modificările și completările ulterioare, ale Ordonanței de Urgență a Guvernului nr. 55/2020 privind instituirea unor măsuri de protecție socială în contextul situației epidemiologice determinate de răspândirea coronavirusului SARS-CoV-2, cu modificările și completările ulterioare;

Având în vedere Raportul de specialitate cu nr. 2.937/13.05.2021 al Spitalului Municipal Sighișoara, înregistrat la Municipiul Sighișoara cu nr. 13.707/13.05.2021, prin care se propune autorității publice locale aprobarea modificării organigramei și a statului de funcții ale Spitalului Municipal Sighișoara;

Având în vedere avizele favorabile ale tuturor comisiilor pe domenii de specialitate;

În temeiul art. 129 alin. (2) lit. „a”, alin. (3) lit. „c”, alin. (14), art. 139 alin. (1) și a art. 196 alin. (1) lit. „a” din Ordonanța de Urgență a Guvernului nr. 57/2019 privind Codul administrativ, cu modificările și completările ulterioare,

## HOTĂRĂȘTE:

**Art. 1.** Se aprobă modificarea organigramei Spitalului Municipal Sighișoara, conform anexei nr. 1, care face parte integrantă din prezenta hotărâre.

**Art. 2.** Se aprobă modificarea statutului de funcții al Spitalului Municipal Sighișoara, conform anexei nr. 2, care face parte integrantă din prezenta hotărâre.

**Art. 3.** Se încredințează cu ducerea la îndeplinire a prevederilor prezentei hotărâri Primarul Municipiului Sighișoara, Comitetul Director al Spitalului Municipal Sighișoara și Managerul Spitalului Municipal Sighișoara, prin aparatul de specialitate.

**Art. 4.** Prin grija d-nei Anca Bizo, Secretar General al Municipiului Sighișoara, prezenta hotărâre va fi comunicată, în termenul prevăzut de lege, Primarului Municipiului Sighișoara, Prefectului Județului Mureș și se va aduce la cunoștință publică, prin publicarea pe pagina de internet la adresa [www.primariasighisoara.ro](http://www.primariasighisoara.ro).

PREȘEDINTE DE ȘEDINȚĂ,  
Buzogany Erzsebet

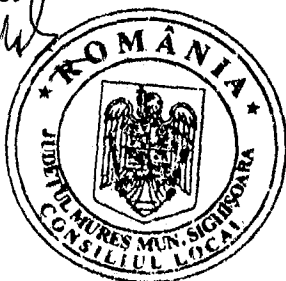

Contrasemnează pentru legalitate  
SECRETARUL GENERAL al municipiului,  
Bizo Anca

(Prezenta s-a adoptat cu unanimitate de voturi)

Prezenta s-a difuzat astfel:

- 1 ex. dos. hotărâri;
  - 1 ex. dos. ședință;
  - 1 ex. Instituția Prefectului - Județul Mureș;
  - 1 ex. Primar;
  - 1 ex. Viceprimar;
  - 1 ex. Secretar General;
  - 1 ex. Biroul Resurse Umane și Administrare Sistem Informatic;
  - 1 ex. Direcția de Asistență Socială Sighișoara;
  - 3 ex. Spitalul Municipal Sighișoara.
- 11 ex.  
B.A.

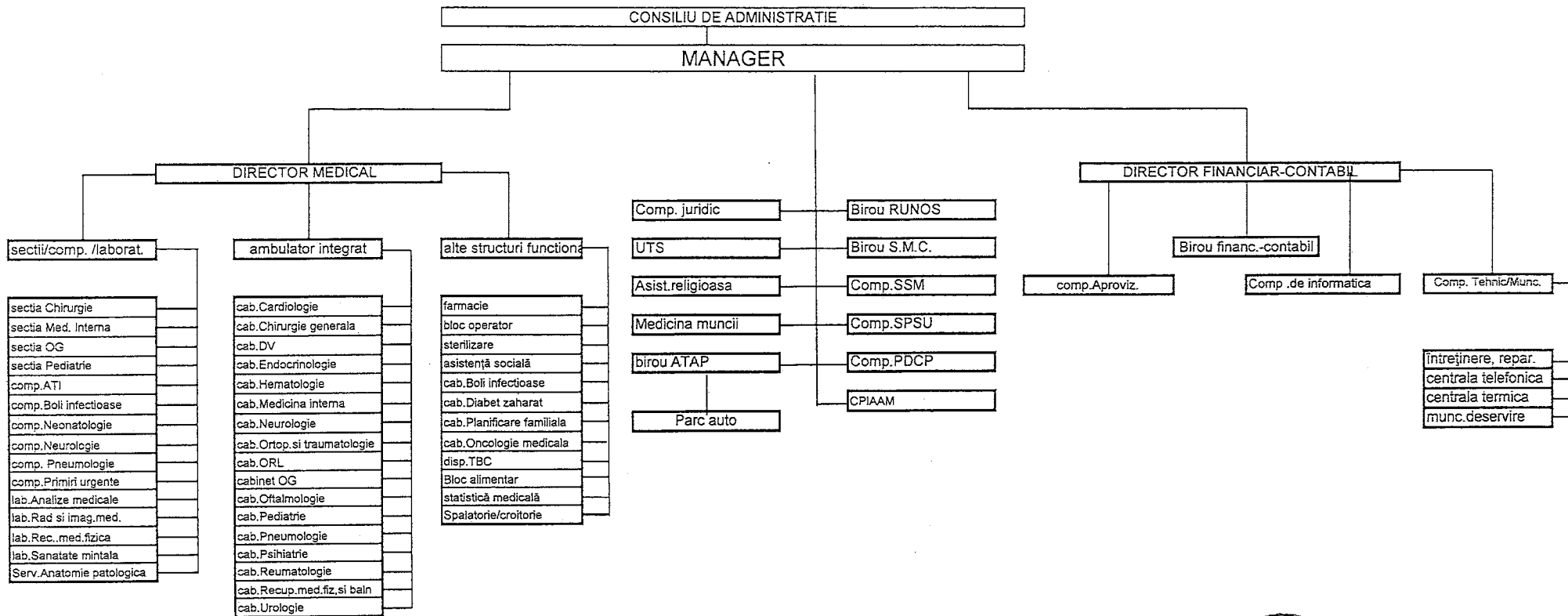

- RUNOS    resurse umane, normare, organizare, salarizare
- UTS        unitate de transfuzie sanguina
- SMC        sistemul de management al calitatii serv.med.
- CPIAAM    Comp. Prevenirea infectiilor asociate asistentei medicale
- SSM        sănătate și sec.in muncă
- SPSU        serviciu propriu pt.situatii de urgenta
- PDCP        protectia datelor cu caracter personal
- ATAP        Administrativ, Transport, Achizitii Publice

MANAGER  
 DR.TANASZI SAROU

**SPITALUL MUNICIPAL SIGHIȘOARA**

							Anexa nr.2
							la HCL nr. <i>108/27.05.2021</i>
Nr.crt	Nr.crt./structură	Functia, gradul conf. Legii nr.284/2010" privind salarizarea unitară a personalului PL/SSD/Satit din fonduri "publice"	Specialitatea	Nivel studii	nr. post	Numele și prenumele	
<b>SECTIA CHIRURGIE GENERALA</b>							
1	1	SEF SECTIE	chirurgie generala	S	1	[redacted]	
2	2	MED.PRIMAR	chirurgie generala	S	1	xxx Post vacant temporar	
3	3	MED.PRIMAR	chirurgie generala	S	1	[redacted]	
4	4	MED.SPEC.	chirurgie generala	S	1	[redacted]	
5	5	MED.SPEC.	chirurgie generala	S	1	[redacted]	
6	6	MED.SPEC.	chirurgie vasculara	S	1	[redacted]	
7	7	MED.PRIMAR	urologie	S	1	[redacted]	
8	8	MED.SPEC.	urologie	S	1	xxx Post vacant	
9	9	MED.PRIMAR	ORL	S	1	[redacted]	
10	10	MED.SPEC.	ORL	S	1	xxx Post vacant	
11	11	MED.PRIMAR	ortopedie-traumatologie	S	1	[redacted]	
12	12	MED.SPEC.	ortopedie-traumatologie	S	1	[redacted]	
13	13	MED.SPEC.	ortopedie-traumatologie	S	1	xxx Post vacant	
14	14	BALNEOFIZIOKINETOTERAPE	ortopedie-traumatologie	S	1	xxx Post vacant	
15	15	AS.MED.	med.generală	PL/SSD/S	1	[redacted]	
16	16	AS.MED.DEB.	med.generală	PL/SSD/S	1	xxx Post vacant	
17	17	AS.MED.PR.	med.generală	PL/SSD/S	1	[redacted]	
18	18	AS.MED.DEB.	med.generală	PL/SSD/S	1	xxx Post vacant	
19	19	AS.MED.PR.SEF	med.generală	PL/SSD/S	1	[redacted]	
20	20	AS.MED.PR.	med.generală	PL/SSD/S	1	[redacted]	
21	21	AS.MED.PR.	med.generală	PL/SSD/S	1	[redacted]	
22	22	AS.MED.PR.	med.generală	PL/SSD/S	1	[redacted]	
23	23	AS.MED.PR.	med.generală	PL/SSD/S	1	[redacted]	
24	24	AS.MED.DEB	med.generală	PL/SSD/S	1	xxx Post vacant	
25	25	AS.MED.PR.	med.generală	PL/SSD/S	1	[redacted]	
26	26	AS.MED.	med.generală	PL/SSD/S	1	[redacted]	
27	27	AS.MED.	med.generală	PL/SSD/S	1	xxx Post vacant temporar	
28	28	AS.MED.PR.	med.generală	PL/SSD/S	1	[redacted]	
29	29	AS.MED.	med.generală	PL/SSD/S	1	[redacted]	
30	30	AS.MED.	med.generală	PL/SSD/S	1	[redacted]	
31	31	AS.MED.DEB	med.generală	PL/SSD/S	1	xxx Post vacant	
32	32	AS.MED.DEB.	med.generală	PL/SSD/S	1	[redacted]	
33	33	AS.MED. SEF	med.generală	PL/SSD/S	1	[redacted]	
34	34	AS.MED.	med.generală	PL/SSD/S	1	[redacted]	
35	35	AS.MED.DEB.	med.generală	PL/SSD/S	1	xxx Post vacant	
36	36	REG. MED.DEB.		M	1	xxx Post vacant	
37	37	INFIRMIER(A)		G	1	[redacted]	
38	38	INFIRMIER(A)		G	1	[redacted]	
39	39	INFIRMIER(A)		G	1	[redacted]	
40	40	INFIRMIER(A)		G	1	[redacted]	
41	41	INFIRMIER(A)		G	1	[redacted]	
42	42	INFIRMIER(A) DEB.		G	1	xxx Post vacant	
43	43	INFIRMIER(A) DEB.		G	1	xxx Post vacant	
44	44	INFIRMIER(A) DEB.		G	1	xxx Post vacant	
45	45	INFIRMIER(A) DEB.		G	1	xxx Post vacant	
46	46	INFIRMIER(A) DEB.		G	1	xxx Post vacant	
47	47	INFIRMIER(A) DEB.		G	1	xxx Post vacant	
48	48	BRANCARDIER		G	1	xxx Post vacant	
49	49	INGRIJITOARE		G	1	[redacted]	
50	50	INGRIJITOARE		G	1	[redacted]	
51	51	INGRIJITOARE		G	1	xxx Post vacant	
52	52	INGRIJITOARE		G	1	[redacted]	

**SPITALUL MUNICIPAL SIGHIȘOARA**

53	53	INGRIJITOARE		G	1	xxx Post vacant	
54	54	INGRIJITOARE		G	1	xxx Post vacant	
					54		
		<b>SECTIA MEDICINA INTERNA</b>					
55	1	SEF SECTIE	medicina interna	S	1		
56	2	MED.PRIMAR	medicina interna	S	1	xxx Post vacant temporar	
57	3	MED.PRIMAR	medicina interna	S	1	xxx Post vacant	
58	4	MED.PRIMAR	medicina interna	S	1		
59	5	MED.PRIMAR	medicina interna	S	1		
60	6	MED.SPEC.	medicina interna	S	1		
61	7	MED.PRIMAR	cardiologie	S	1		
62	8	MED.SPEC.	cardiologie	S	1		
63	9	MED.SPEC.	nefrologie	S	1		
64	10	MED.SPEC.	gastroenterologie	S	1	xxx Post vacant	
65	11	MED.SPEC.	gastroenterologie	S	1	xxx Post vacant	
66	12	MED.PRIMAR	diabet, nutritie si boli metab	S	1	xxx Post vacant	
67	13	MED.SPECIALIST	diabet, nutritie si boli metab	S	1	xxx Post vacant	
68	14	PSIHOLOG PRINCIPAL		S	1		
69	15	AS.MED.DEB.	medicina generala	PL/SSD/S	1	xxx Post vacant	
70	16	AS.MED.PR.	medicina generala	PL/SSD/S	1		
71	17	AS.MED.DEB.	medicina generala	PL/SSD/S	1	xxx Post vacant	
72	18	AS.MED.PR.	medicina generala	PL/SSD/S	1		
73	19	AS.MED.PR.	medicina generala	PL/SSD/S	1		
74	20	AS.MED.PR.	reabilitar medicală	PL/SSD/S	1		
75	21	AS.MED.PR.	medicina generala	PL/SSD/S	1		
76	22	AS.MED.PR.	medicina generala	PL/SSD/S	1		
77	23	AS.MED.	medicina generala	PL/SSD/S	1		
78	24	AS.MED.PR.	medicina generala	PL/SSD/S	1		
79	25	AS.MED.PR.	medicina generala	PL/SSD/S	1	xxx Post vacant	
80	26	AS.MED.PR.	medicina generala	PL/SSD/S	1		
81	27	AS.MED.DEB.	medicina generala	PL/SSD/S	1	xxx Post vacant	
82	28	AS.MED.PR.	medicina generala	PL/SSD/S	1		
83	29	AS.MED.PR.	medicina generala	PL/SSD/S	1		
84	30	AS.MED.PR.	medicina generala	PL/SSD/S	1		
85	31	AS.MED.PR.	medicina generala	PL/SSD/S	1		
86	32	AS.MED.PR.	medicina generala	PL/SSD/S	1		
87	33	AS.MED.PR.SEF	medicina generala	PL/SSD/S	1		
88	34	AS.MED.PR.	medicina generala	PL/SSD/S	1		
89	35	AS.MED.	medicina generala	PL/SSD/S	1		
90	36	AS.MED.DEB.	medicina generala	PL/SSD/S	1	xxx Post vacant	
91	37	AS.MED.DEB.	medicina generala	PL/SSD/S	1	xxx Post vacant	
92	38	AS.MED.DEB.	medicina generala	PL/SSD/S	1	xxx Post vacant	
93	39	AS.MED.DEB.	medicina generala	PL/SSD/S	1	xxx Post vacant	
94	40	AS.MED.PR.	medicina generala	PL/SSD/S	1	xxx Post vacant temporar.	
95	41	REG.MED.		M	1		
96	42	REG.MED.DEB.		M	1	xxx Post vacant	
97	43	INFIRMIER(A)		G	1		
98	44	INFIRMIER(A) DEB.		G	1	xxx Post vacant	
99	45	INFIRMIER(A)		G	1		
100	46	INFIRMIER(A) DEB.		G	1	xxx Post vacant	
101	47	INFIRMIER(A) DEB.		G	1	xxx Post vacant	
102	48	INFIRMIER(A) DEB.		G	1	xxx Post vacant	
103	49	INFIRMIER(A)		G	1	xxx Post vacant	
104	50	INFIRMIER(A)		G	1		
105	51	INFIRMIER(A)		G	1		
106	52	INFIRMIER(A)		G	1	xxx Post vacant	
107	53	INFIRMIER(A)		G	1		
108	54	INFIRMIER(A)		G	1		
109	55	INGRIJITOARE		G	1		
110	56	INGRIJITOARE		G	1		
111	57	INGRIJITOARE		G	1		
112	58	INGRIJITOARE		G	1	xxx Post vacant	
113	59	INGRIJITOARE		G	1	xxx Post vacant	

**SPITALUL MUNICIPAL SIGHIȘOARA**

114	60	INGRIJITOARE		G	1	xxx Post vacant
					60	
		<b>SECTIA OBSTETRICA-GINECOLOGIE</b>				
115	1	SEF SECTIE	obstetrica-ginecologie	S	1	
116	2	MED.PRIMAR	obstetrica-ginecologie	S	1	xxx Post vacant temporar
117	3	MED.PRIMAR	obstetrica-ginecologie	S	1	
118	4	MED.PRIMAR	obstetrica-ginecologie	S	1	
119	5	MED.PRIMAR	obstetrica-ginecologie	S	1	
120	6	MED.SPECIALIST	obstetrica-ginecologie	S	1	
121	7	MED.SPECIALIST	obstetrica-ginecologie	S	1	
122	8	MED.SPECIALIST	anestezie si terapie intensiva	S	1	xxx Post vacant
123	9	AS.MED.PR.SEF	obstetrica-ginecologie	PL/SSD/S	1	
124	10	AS.MED.PR.	obstetrica-ginecologie	PL/SSD/S	1	xxx Post vacant temporar
125	11	MOASA	obstetrica-ginecologie	PL/SSD/S	1	
126	12	MOASA DEB.	obstetrica-ginecologie	PL/SSD/S	1	xxx Post vacant
127	13	AS.MED.DEB.	obstetrica-ginecologie	PL/SSD/S	1	xxx Post vacant
128	14	AS.MED.PR.	obstetrica-ginecologie	PL/SSD/S	1	
129	15	AS.MED.DEB.	obstetrica-ginecologie	PL/SSD/S	1	xxx Post vacant
130	16	AS.MED.PR.	med.generală	PL/SSD/S	1	
131	17	PR.DEB.	med.generală	PL/SSD/S	1	
132	18	AS.MED.	med.generală	PL/SSD/S	1	
133	19	AS.MED.PR.	med.generală	PL/SSD/S	1	
134	20	AS.MED.PR.	med.generală	PL/SSD/S	1	
135	21	AS.MED.PR.	med.generală	PL/SSD/S	1	
136	22	AS.MED.PR.	med.generală	PL/SSD/S	1	
137	23	AS.MED.PR.	med.generală	PL/SSD/S	1	
138	24	AS.MED.PR.	med.generală	PL/SSD/S	1	
139	25	AS.MED.PR.	med.generală	PL/SSD/S	1	
140	26	AS.MED.PR.	med.generală	PL/SSD/S	1	
141	27	AS.MED.PR.	med.generală	PL/SSD/S	1	
142	28	AS.MED.PR.	med.generală	PL/SSD/S	1	
143	29	AS.MED.	med.generală	PL/SSD/S	1	
144	30	AS.MED.	med.generală	PL/SSD/S	1	
145	31	AS.MED.DEB.	med.generală	PL/SSD/S	1	xxx Post vacant
146	32	REG.MED.DEB.		M	1	xxx Post vacant
147	33	INFIRMIER(A) DEB		G	1	xxx Post vacant
148	34	INFIRMIER(A)		G	1	
149	35	INFIRMIER(A)		G	1	
150	36	INFIRMIER(A)		G	1	
151	37	INFIRMIER(A) DEB		G	1	xxx Post vacant
152	38	INFIRMIER(A) DEB		G	1	xxx Post vacant
153	39	INFIRMIER(A) DEB		G	1	xxx Post vacant
154	40	INFIRMIER(A) DEB		G	1	xxx Post vacant
155	41	INFIRMIER(A) DEB		G	1	xxx Post vacant
156	42	INFIRMIER(A)		G	1	
157	43	INGRIJITOARE		G	1	
158	44	INGRIJITOARE		G	1	
159	45	INGRIJITOARE		G	1	xxx Post vacant
160	46	INGRIJITOARE		G	1	xxx Post vacant
161	47	INGRIJITOARE		G	1	
					47	
		<b>SECTIA PEDIATRIE</b>				
162	1	SEF SECTIE	pediatrie	S	1	
163	2	MED.PRIMAR	pediatrie	S	1	xxx Post vacant temp
164	3	MED.PRIMAR	pediatrie	S	1	
165	4	MED.SPECIALIST	pediatrie	S	1	
166	5	MED.SPECIALIST	pediatrie	S	1	
167	6	MED.SPECIALIST	pediatrie	S	1	xxx Post vacant
168	7	AS.MED.PR.SEF	pediatrie	PL/SSD/S	1	

## SPITALUL MUNICIPAL SIGHIȘOARA

169	8	AS.MED.PR.	pediatrie	PL/SSD/S	1	
170	9	AS.MED.PR.	med.generală	PL/SSD/S	1	
171	10	AS.MED.PR.	med.generală	PL/SSD/S	1	
172	11	AS.MED.PR.	med.generală	PL/SSD/S	1	
173	12	AS.MED.PR.	med.generală	PL/SSD/S	1	
174	13	AS.MED.PR.	med.generală	PL/SSD/S	1	
175	14	AS.MED.PR.	med.generală	PL/SSD/S	1	
176	15	AS.MED.PR.	med.generală	PL/SSD/S	1	xxx Post vacant temporar
177	16	AS.MED.PR.	med.generală	PL/SSD/S	1	
178	17	AS.MED.PR.	pediatrie	PL/SSD/S	1	
179	18	AS.MED.DEB.	pediatrie	PL/SSD/S	1	xxx Post vacant
180	19	AS.MED.	med.generală	PL/SSD/S	1	
181	20	AS.MED.	med.generală	PL/SSD/S	1	xxx Post vacant
182	21	AS.MED.	med.generală	PL/SSD/S	1	
183	22	AS.MED.	med.generală	PL/SSD/S	1	
184	23	AS.MED.PR.	med.generală	PL/SSD/S	1	
185	24	AS.MED.PR.	med.generală	PL/SSD/S	1	
186	25	AS.MED.	med.generală	PL/SSD/S	1	
187	26	AS.MED.	med.generală	PL/SSD/S	1	
188	27	AS.MED.	med.generală	PL/SSD/S	1	
189	28	REG. MED.PR.	pediatrie	M	1	
190	29	INFIRMIER(A)		G	1	
191	30	INFIRMIER(A)		G	1	
192	31	INFIRMIER(A)		G	1	
193	32	INFIRMIER(A)		G	1	
194	33	INFIRMIER(A)		G	1	
195	34	INFIRMIER(A) DEB.		G	1	
196	35	INFIRMIER(A) DEB.		G	1	xxx Post vacant
197	36	INFIRMIER(A) DEB.		G	1	xxx Post vacant
198	37	INFIRMIER(A) DEB.		G	1	xxx Post vacant
199	38	INFIRMIER(A) DEB.		G	1	xxx Post vacant
200	39	INGRIJITOARE		G	1	
201	40	INGRIJITOARE		G	1	
202	41	INGRIJITOARE		G	1	xxx Post vacant
203	42	INGRIJITOARE		G	1	xxx Post vacant
204	43	INGRIJITOARE		G	1	xxx Post vacant
					43	
<b>COMPARTIMENT PNEUMOLOGIE( TEMPORAR SECTIA PNF/TBC)</b>						
205	1	MEDIC PRIMAR	pneumologie	S	1	
206	2	MEDIC SPEC COORD.	pneumologie	S	1	
207	3	MEDIC SPEC	pneumologie	S	1	xxx Post vacant temporar
208	4	MEDIC SPEC	pneumologie	S	1	xxx Post vacant
209	5	AS.MED.PR.COORD,	med.generală	PL/SSD/S	1	
210	6	AS.MED.PR	med.generală	PL/SSD/S	1	xxx Post vacant temporar
211	7	AS.MED.DEB.	med.generală	PL/SSD/S	1	xxx Post vacant
212	8	AS.MED.PR.	med.generală	PL/SSD/S	1	
213	9	AS.MED.PR.	med.generală	PL/SSD/S	1	
214	10	AS.MED.PR.	med.generală	PL/SSD/S	1	
215	11	AS.MED.PR.	med.generală	PL/SSD/S	1	
216	12	AS.MED.	med.generală	PL/SSD/S	1	xxx Post vacant
217	13	AS.MED.	med.generală	PL/SSD/S	1	
218	14	AS.MED.DEB.	med.generală	PL/SSD/S	1	xxx Post vacant
219	15	AS.MED.DEB	med.generală	PL/SSD/S	1	xxx Post vacant
220	16	AS.MED.DEB	med.generală	PL/SSD/S	1	xxx Post vacant
221	17	AS.MED.DEB	med.generală	PL/SSD/S	1	xxx Post vacant
222	18	AS.MED.DEB	med.generală	PL/SSD/S	1	xxx Post vacant
223	19	REG.MED.DEB.		M	1	xxx Post vacant
224	20	INFIRMIER(A)		G	1	
225	21	INFIRMIER(A)		G	1	
226	22	INFIRMIER(A)		G	1	
227	23	INFIRMIER(A)		G	1	
228	24	INFIRMIER(A) DEB		G	1	xxx Post vacant

**SPITALUL MUNICIPAL SIGHIȘOARA**

229	25	INFIRMIER(A) DEB		G	1	xxx Post vacant
230	26	INFIRMIER(A) DEB		G	1	xxx Post vacant
231	27	INFIRMIER(A) DEB		G	1	xxx Post vacant
232	28	INFIRMIER(A) DEB		G	1	xxx Post vacant
233	29	INFIRMIER(A) DEB		G	1	xxx Post vacant
234	30	INGRIJITOARE		G	1	xxx Post vacant
235	31	INGRIJITOARE		G	1	xxx Post vacant
236	32	INGRIJITOARE		G	1	xxx Post vacant
					32	
		<b>COMPARTIMENT ATI</b>				
237	1	MED.PRIMAR	anestezie si terapie intensiva	S	1	xxx Post vacant
238	2	MED.SPEC.	anestezie si terapie intensiva	S	1	xxx Post vacant
239	3	MED.SPEC.	anestezie si terapie intensiva	S	1	xxx Post vacant
240	4	MED.SPEC.	anestezie si terapie intensiva	S	1	xxx Post vacant
241	5	MED.SPEC.	anestezie si terapie intensiva	S	1	xxx Post vacant
242	6	AS.MED.PR.COORD.	med.generală	PL/SSD/S	1	xxx Post vacant
243	7	AS.MED.PR.	med.generală	PL/SSD/S	1	xxx Post vacant temp.
244	8	AS.MED.PR.	med.generală	PL/SSD/S	1	xxx Post vacant
245	9	AS.MED.PR.	med.generală	PL/SSD/S	1	xxx Post vacant
246	10	AS.MED.PR.	med.generală	PL/SSD/S	1	xxx Post vacant
247	11	AS.MED.PR.	med.generală	PL/SSD/S	1	xxx Post vacant
248	12	AS.MED.PR.	med.generală	PL/SSD/S	1	xxx Post vacant
249	13	AS.MED.PR.	med.generală	PL/SSD/S	1	xxx Post vacant
250	14	AS.MED.PR.	med.generală	PL/SSD/S	1	xxx Post vacant
251	15	AS.MED.	med.generală	PL/SSD/S	1	xxx Post vacant
252	16	AS.MED.	med.generală	PL/SSD/S	1	xxx Post vacant
253	17	AS.MED.	med.generală	PL/SSD/S	1	xxx Post vacant
254	18	AS.MED.DEB	med.generală	PL/SSD/S	1	xxx Post vacant
255	19	AS.MED.DEB	med.generală	PL/SSD/S	1	xxx Post vacant
256	20	AS.MED.DEB	med.generală	PL/SSD/S	1	xxx Post vacant
257	21	AS.MED.	med.generală	PL/SSD/S	1	xxx Post vacant
258	22	INFIRMIER(A)		G	1	xxx Post vacant
259	23	INFIRMIER(A)		G	1	xxx Post vacant
260	24	INFIRMIER(A)		G	1	xxx Post vacant
261	25	INFIRMIER(A)		G	1	xxx Post vacant
262	26	INFIRMIER(A)		G	1	xxx Post vacant
263	27	INFIRMIER(A) DEB		G	1	xxx Post vacant
264	28	INFIRMIER(A) DEB		G	1	xxx Post vacant
265	29	INFIRMIER(A) DEB		G	1	xxx Post vacant
266	30	INGRIJITOARE		G	1	xxx Post vacant
267	31	INGRIJITOARE		G	1	xxx Post vacant
268	32	INGRIJITOARE		G	1	xxx Post vacant
					32	
		<b>COMPARTIMENT BOLI INFECTIOASE</b>				
269	1	MED.SPECIALIST COORD.	boli infectioase	S	1	xxx Post vacant
270	2	MED.SPECIALIST	boli infectioase	S	1	xxx Post vacant temporar
271	3	MED.SPECIALIST	boli infectioase	S	1	xxx Post vacant
272	4	AS.MED.PR.COORD.	med.generală	PL/SSD/S	1	xxx Post vacant
273	5	AS.MED.PR.	med.generală	PL/SSD/S	1	xxx Post vacant
274	6	AS.MED.PR.	med.generală	PL/SSD/S	1	xxx Post vacant
275	7	AS.MED.PR.	med.generală	PL/SSD/S	1	xxx Post vacant
276	8	AS.MED.PR.	med.generală	PL/SSD/S	1	xxx Post vacant
277	9	AS.MED.PR.	med.generală	PL/SSD/S	1	xxx Post vacant
278	10	AS.MED.PR.	med.generală	PL/SSD/S	1	xxx Post vacant
279	11	AS.MED.DEB.	med.generală	PL/SSD/S	1	xxx Post vacant
280	12	AS.MED.DEB.	med.generală	PL/SSD/S	1	xxx Post vacant
281	13	AS.MED.DEB.	med.generală	PL/SSD/S	1	xxx Post vacant
282	14	AS.MED.DEB.	med.generală	PL/SSD/S	1	xxx Post vacant
283	15	AS.MED.DEB.	med.generală	PL/SSD/S	1	xxx Post vacant



**SPITALUL MUNICIPAL SIGHIȘOARA**

284	16	AS.MED.DEB.	med.generală	PL/SSD/S	1	xxx Post vacant
285	17	REG.MED.DEB.		M	1	
286	18	INFIRMIER(A)		G	1	xxx Post vacant
287	19	INFIRMIER(A)		G	1	
288	20	INFIRMIER(A)		G	1	
289	21	INFIRMIER(A)		G	1	
290	22	INFIRMIER(A)		G	1	
291	23	INFIRMIER(A)		G	1	
292	24	INFIRMIER(A) DEB		G	1	xxx Post vacant
293	25	INFIRMIER(A) DEB		G	1	xxx Post vacant
294	26	INGRIJITOARE		G	1	
295	27	INGRIJITOARE		G	1	xxx Post vacant
296	28	INGRIJITOARE		G	1	xxx Post vacant
					28	
		<b>COMP.NEONATOLOGIE</b>				
297	1	MED.PRIMAR	pediatrie	S	1	
298	2	MED.SPEC.	pediatrie	S	1	
299	3	MED.SPEC.	neonatalogie	S	1	xxx Post vacant
300	4	MED.SPEC. COORD.	neonatalogie	S	1	
301	5	AS.MED.PR.	pediatrie	PL/SSD/S	1	xxx Post vacant
302	6	AS.MED.DEB.	pediatrie	PL/SSD/S	1	xxx Post vacant
303	7	AS.MED.PR	pediatrie	PL/SSD/S	1	
304	8	AS.MED.PR.	pediatrie	PL/SSD/S	1	
305	9	AS.MED.PR.	med.generală	PL/SSD/S	1	
306	10	AS.MED.PR.COORD.	med.generală	PL/SSD/S	1	
307	11	AS.MED.PR.	med.generală	PL/SSD/S	1	
308	12	AS.MED.	med.generală	PL/SSD/S	1	
309	13	AS.MED.DEB.	med.generală	PL/SSD/S	1	xxx Post vacant
310	14	AS.MED.	med.generală	PL/SSD/S	1	
311	15	AS.MED.DEB.	med.generală	PL/SSD/S	1	xxx Post vacant
312	16	AS.MED.DEB.	med.generală	PL/SSD/S	1	xxx Post vacant
313	17	INFIRMIER(A)		G	1	
314	18	INFIRMIER(A)		G	1	
315	19	INFIRMIER(A)		G	1	
316	20	INFIRMIER(A)		G	1	
317	21	INFIRMIER(A)		G	1	
318	22	INFIRMIER(A) DEB		G	1	xxx Post vacant
319	23	INFIRMIER(A) DEB		G	1	xxx Post vacant
320	24	INGRIJITOARE		G	1	xxx Post vacant
321	25	INGRIJITOARE		G	1	
					25	
		<b>COMP.NEUROLOGIE</b>				
322	1	MED.PRIMAR COORD.	neurologie	S	1	
323	2	MED.SPEC.	neurologie	S	1	
324	3	MED.SPEC.	neurologie	S	1	xxx Post vacant
325	4	AS.MED.PR.COORD.	med.generală	PL/SSD/S	1	
326	5	AS.MED.PR.	med.generală	PL/SSD/S	1	
327	6	AS.MED.PR.	med.generală	PL/SSD/S	1	xxx Post vacant
328	7	AS.MED.PR.	med.generală	PL/SSD/S	1	
329	8	AS.MED.DEB.	med.generală	PL/SSD/S	1	xxx Post vacant
330	9	AS.MED.PR.	reab.medicală	PL/SSD/S	1	
331	10	AS.MED.PR.	med.generală	PL/SSD/S	1	
332	11	AS.MED.PR.	med.generală	PL/SSD/S	1	
333	12	AS.MED.	med.generală	PL/SSD/S	1	
334	13	AS.MED.PR.	med.generală	PL/SSD/S	1	
335	14	AS.MED.DEB.	med.generală	PL/SSD/S	1	xxx Post vacant
336	15	AS.MED.DEB.	med.generală	PL/SSD/S	1	xxx Post vacant
337	16	AS.MED.DEB.	med.generală	PL/SSD/S	1	xxx Post vacant
338	17	AS.MED.DEB.	med.generală	PL/SSD/S	1	xxx Post vacant

**SPITALUL MUNICIPAL SIGHIȘOARA**

339	18	AS.MED.DEB.	med.generala	PL/SSD/S	1	xxx	Post vacant
340	19	REG.MED.DEB.		G	1	xxx	Post vacant
341	20	INFIRMIER(A)		G	1		
342	21	INFIRMIER(A)		G	1		
343	22	INFIRMIER(A)		G	1		
344	23	INFIRMIER(A)		G	1		
345	24	INFIRMIER(A)		G	1	xxx	Post vacant
346	25	INFIRMIER(A)		G	1	xxx	Post vacant
347	26	INFIRMIER(A) DEB		G	1	xxx	Post vacant
348	27	INFIRMIER(A) DEB		G	1	xxx	Post vacant
349	28	INFIRMIER(A) DEB		G	1	xxx	Post vacant
350	29	INFIRMIER(A) DEB		G	1		
351	30	BRANCARDIER		G	1	xxx	Post vacant
352	31	INGRIJITOARE		G	1		
353	32	INGRIJITOARE		G	1	xxx	Post vacant
					32		
		<b>COMP.PRIMIRI-URGENTE</b>					
354	1	MED.PRIMAR SEF CPU	med.de urgenta	S	1		
355	2	MED.PRIMAR	med.de urgenta	S	1	xxx	Post vacant temporar
356	3	MED.SPEC.	med.de urgenta	S	1		
357	4	MED.SPEC.	med.de urgenta	S	1	xxx	Post vacant
358	5	MED.SPEC.	med.de urgenta	S	1	xxx	Post vacant
359	6	AS.MED.PR. SEF	med.generala	PL/SSD/S	1		
360	7	AS.MED.PR.	med.generala	PL/SSD/S	1	xxx	Post vacant temporar
361	8	AS.MED.PR.	med.generala	PL/SSD/S	1		
362	9	AS.MED.PR.	med.generala	PL/SSD/S	1		
363	10	AS.MED.PR.	med.generala	PL/SSD/S	1		
364	11	AS.MED.PR.	med.generala	PL/SSD/S	1		
365	12	AS.MED.PR.	med.generala	PL/SSD/S	1		
366	13	AS.MED.	med.generala	PL/SSD/S	1		
367	14	AS.MED.PR.	med.generala	PL/SSD/S	1		
368	15	AS.MED.	med.generala	PL/SSD/S	1		
369	16	AS.MED.	med.generala	PL/SSD/S	1		
370	17	AS.MED.	med.generala	PL/SSD/S	1		
371	18	AS.MED.	med.generala	PL/SSD/S	1		
372	19	AS.MED.	med.generala	PL/SSD/S	1		
373	20	AS.MED.DEB.	med.generala	PL/SSD/S	1	xxx	Post vacant
374	21	AS.MED.DEB.	med.generala	PL/SSD/S	1	xxx	Post vacant
375	22	AS.MED.DEB.	med.generala	PL/SSD/S	1	xxx	Post vacant
376	23	AS.MED.DEB.	med.generala	PL/SSD/S	1	xxx	Post vacant
377	24	AS.MED.DEB.	med.generala	PL/SSD/S	1	xxx	Post vacant
378	25	AS.MED.DEB.	med.generala	PL/SSD/S	1	xxx	Post vacant
379	26	REG.MEDICAL PR.		M	1		
380	27	REG.MEDICAL PR.		M	1		
381	28	REG.MEDICAL DEB.		M	1	xxx	Post vacant
382	29	BRANCARDIER		G	1	xxx	Post vacant
383	30	BRANCARDIER		G	1		
384	31	BRANCARDIER		G	1		
385	32	BRANCARDIER		G	1		
386	33	BRANCARDIER		G	1		
387	34	BRANCARDIER		G	1	xxx	Post vacant
388	35	INFIRMIER(A) DEB.		G	1	xxx	Post vacant
389	36	INFIRMIER(A)		G	1		
390	37	INFIRMIER(A)		G	1		
391	38	INFIRMIER(A) DEB.		G	1		
392	39	INFIRMIER(A) DEB.		G	1		
393	40	INFIRMIER(A) DEB.		G	1	xxx	Post vacant
394	41	INFIRMIER(A) DEB.		G	1	xxx	Post vacant
395	42	INGRIJITOARE		G	1		
396	43	INGRIJITOARE		G	1		